



Nadine Bauer

Philip Julius e. V.

Schwerstbehinderten Kindern und ihren Familien Glück schenken



Auszüge

Stärkencoaching

29. Mai 2021

Maren Metz

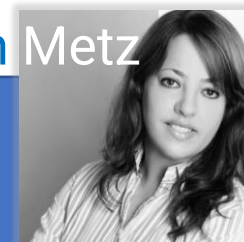

Ronald Deckert





Keine
Entlastung

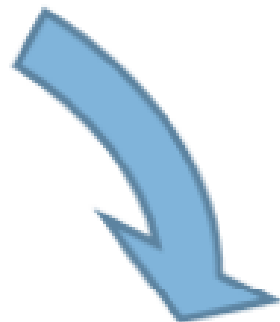

Keine
Veränderung

Keine
Reflektion





Was sind



Stärken?

Magische



Momente

Wie nehmen wir



Stärken in den Alltag mit?



Stärken-Coaching-Zyklus

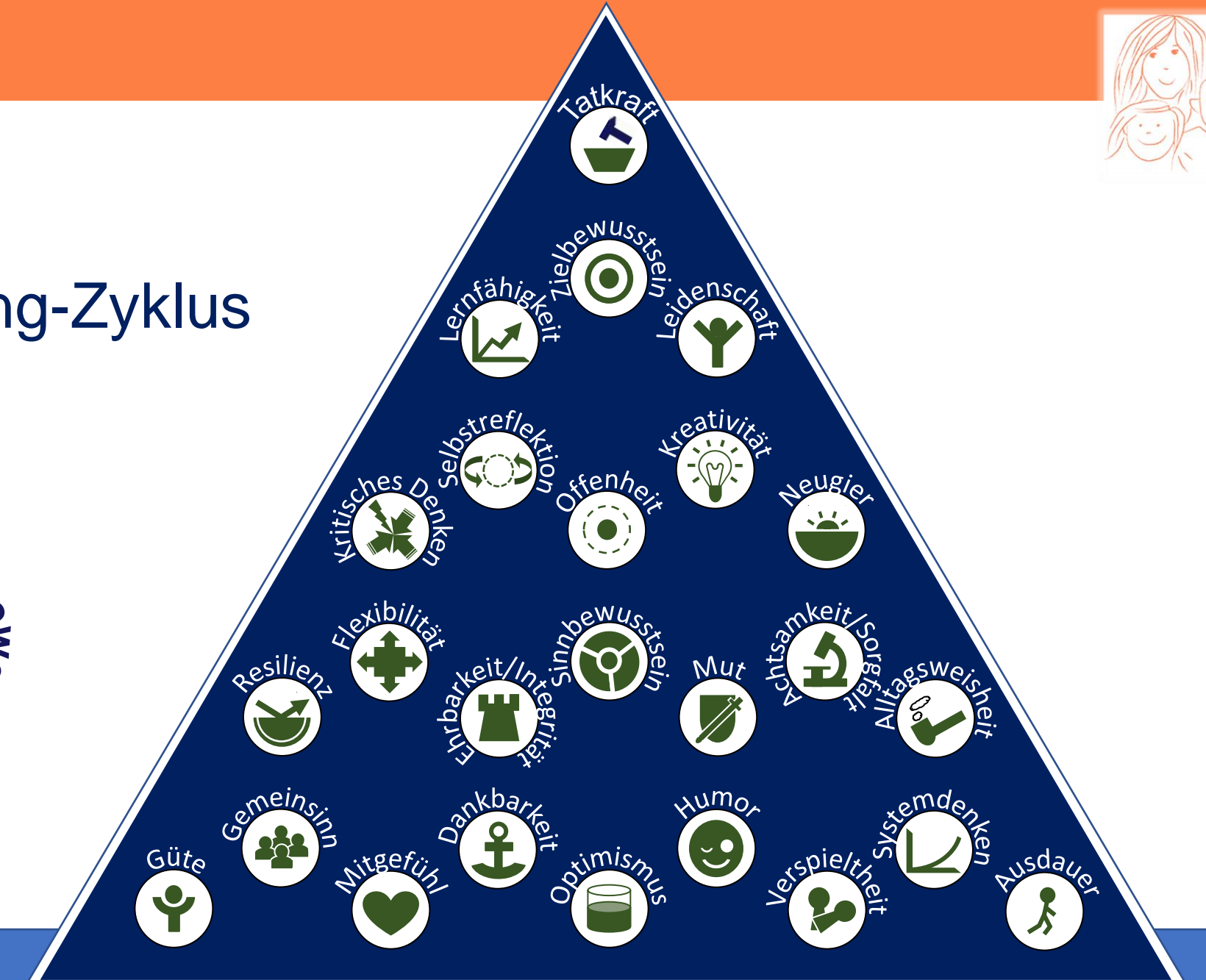
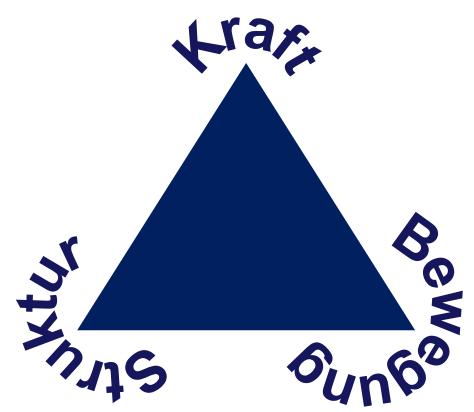



Stärken These

„Die Gesellschaft wird in dem Maße nachhaltiger, wie es die Menschen darin vermögen, sich Ihrer individuellen Stärken bewusst zu werden und diese für den gesellschaftlichen Wandel in Richtung einer nachhaltigeren Zukunft einzusetzen.“

Ronald Deckert & Maren Metz, 2020

Philip Julius e. V.

Schwerstbehinderten Kindern und ihren Familien Glück schenken



Familien begleiten



Beratung bieten



Geschwister stärken



Atempause schenken



„Ist halt einfach ein tolles Gefühl, wenn du Spaß hast“ Annika



Nadine Bauer

Geschäftsführerin

E-Mail: nadine.bauer@philip-julius.de

Telefon: (06101) 98 90 77-1

Philip Julius e.V.

Homburger Str. 1
61118 Bad Vilbel



Prof. in Dr. in Maren Metz

Maren@entfaltungsentur.de



Prof. Dr. Ronald Deckert

ronald.deckert@haendefuerkin-der.de

Ronald@entfaltungsentur.de

